PRZEKRÓJ C-C

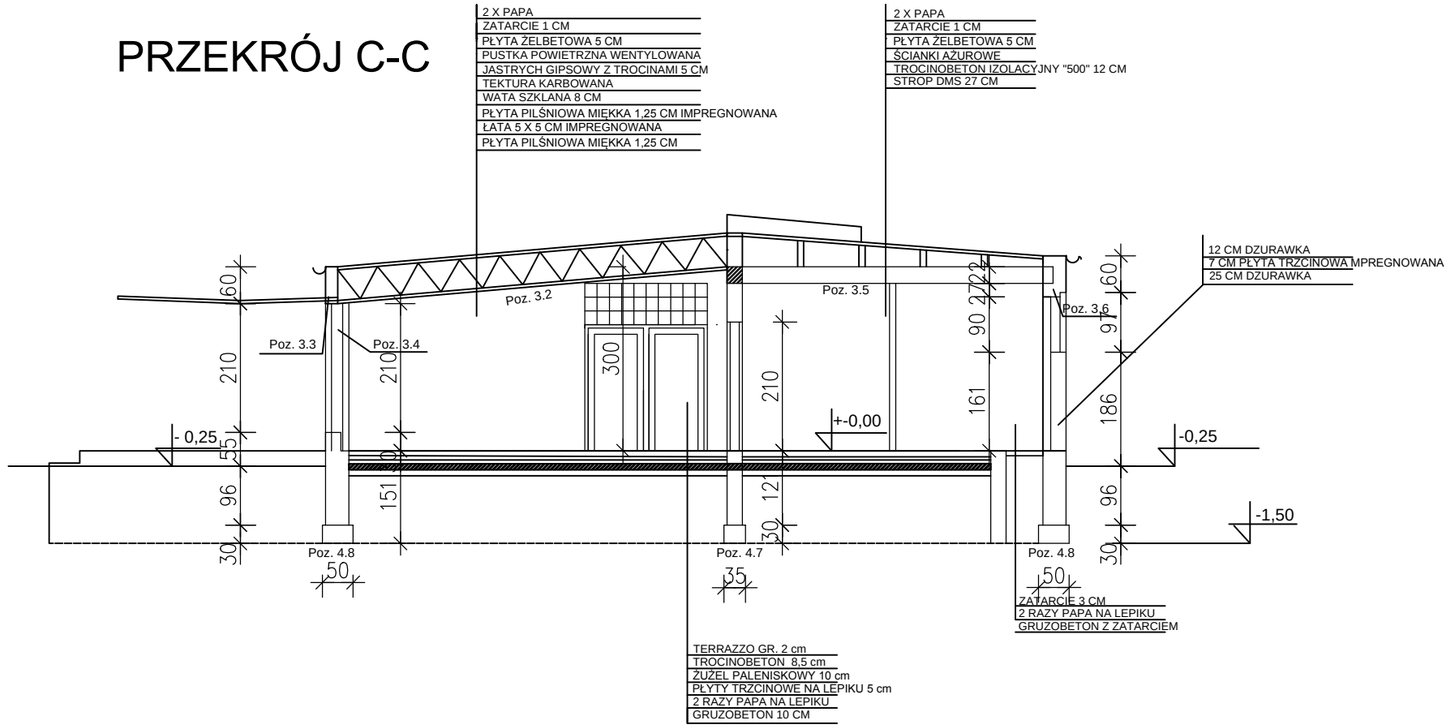

PRZEKRÓJ D-D

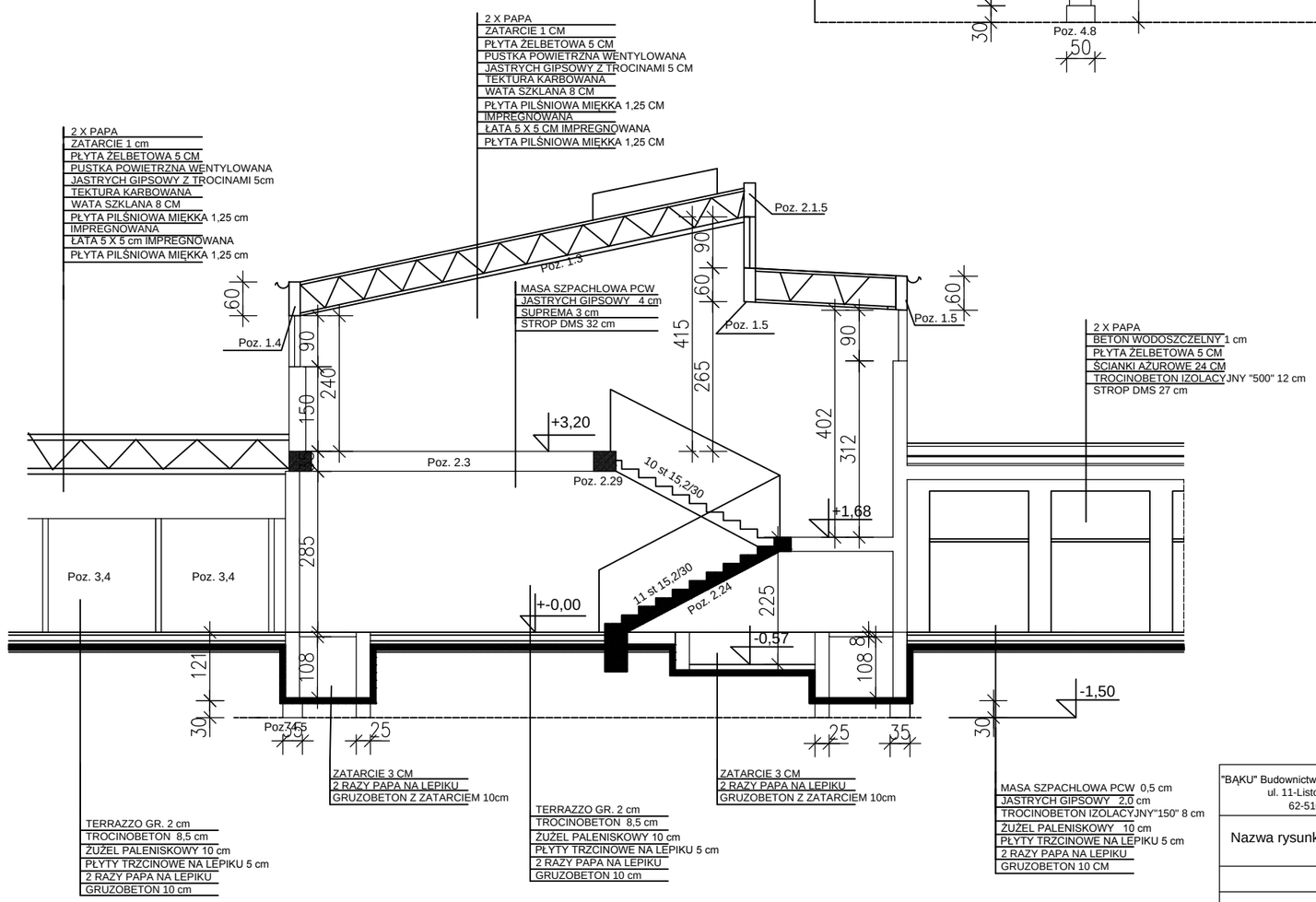

"BĄKU" Budownictwo Ogólne Łukasz Bąk ul. 11-Listopada 33/49 62-510 Konin	Audyt energetyczny Szkoły Podstawowej w Zagórowie			
Nazwa rysunku	Przekroje			
	imię i nazwisko	Podpis	Data	Skala
Adres inwestycji i inwestor	Szkoła Podstawowa w Zagórowie Gmina Zagórów ul.Kościelna 4		10.2015	1:100
Opracował	mgr inż. Łukasz Bąk WKP/0008/OWOK/06			Branża konstr.-budowlana
Kreślił	mgr inż. Dariusz Lachowicz WKP/0234/OWOK/13			Nr rysunku A 6